

Bloco 1
Planta de Especificações
Esc. 1/75

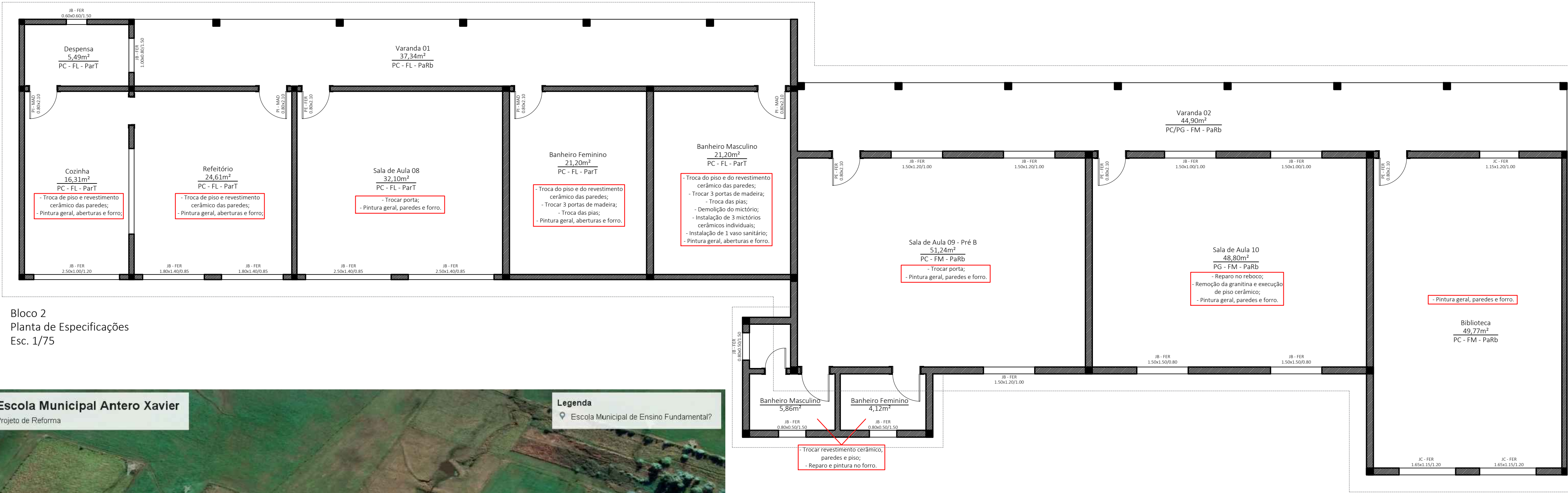

Bloco 2
Planta de Especificações
Esc. 1/75

- REFORMA ESCOLA
- Restauro e pintura de todas as paredes da escola, internas e externas;
 - Reparo de goteiras ou troca de folhas de fibrocimento;
 - Salpico e pintura de viga baldrame;
 - Restaurar calçadas;
 - Troca de toda a fiação elétrica da escola;



CLIENTE / PROJETO	PROJETO		COLABORADORA		TIPO	
	REFORMA		ANDRESSA K. MEDEIROS		ADEQUAÇÕES	
	ENDEREÇO					
	RS - 241 Estrada do Loreto - Loreto - São Vicente do Sul/Rs					
RESPONSÁVEL	DESCRIÇÃO DA PRANCHA					
	Projeto de Especificações					
	LOTE		CONSTRUÇÃO		DATA	
	--,- M²		968,62 M²		Abril/2023	
PREFEITURA / ÓRGÃOS COMP.	PROPRIETÁRIO				1/8	
	Prefeitura de São Vicente do Sul					
	CNPJ 07.572.079/0001-03					
PREFEITURA / ÓRGÃOS COMP.	RESPONSÁVEL TÉCNICO				ARQUITETA	
	Carla Regina Gonçalves Minuz					
	CPF 019.506.330-98					
	(55) 99955 4607 • carlaminiz.urb.arq@gmail.com • Rua General João Antônio, 1260/01 • São Vicente do Sul/Rs					
PREFEITURA / ÓRGÃOS COMP.	ALTERAÇÕES					
	OBSERVAÇÕES / CARIMBO					

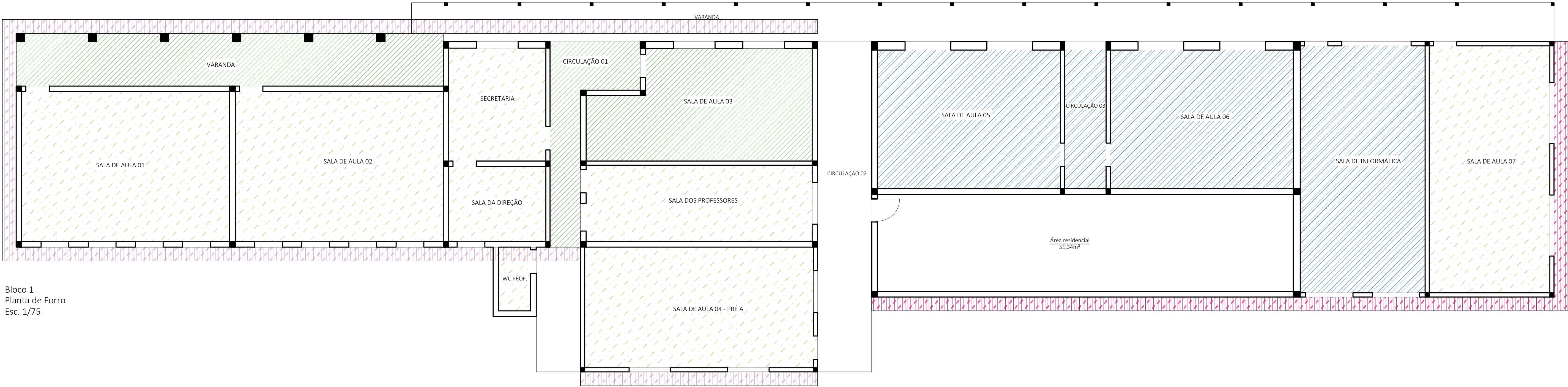

Bloco 1
Planta de Forro
Esc. 1/75

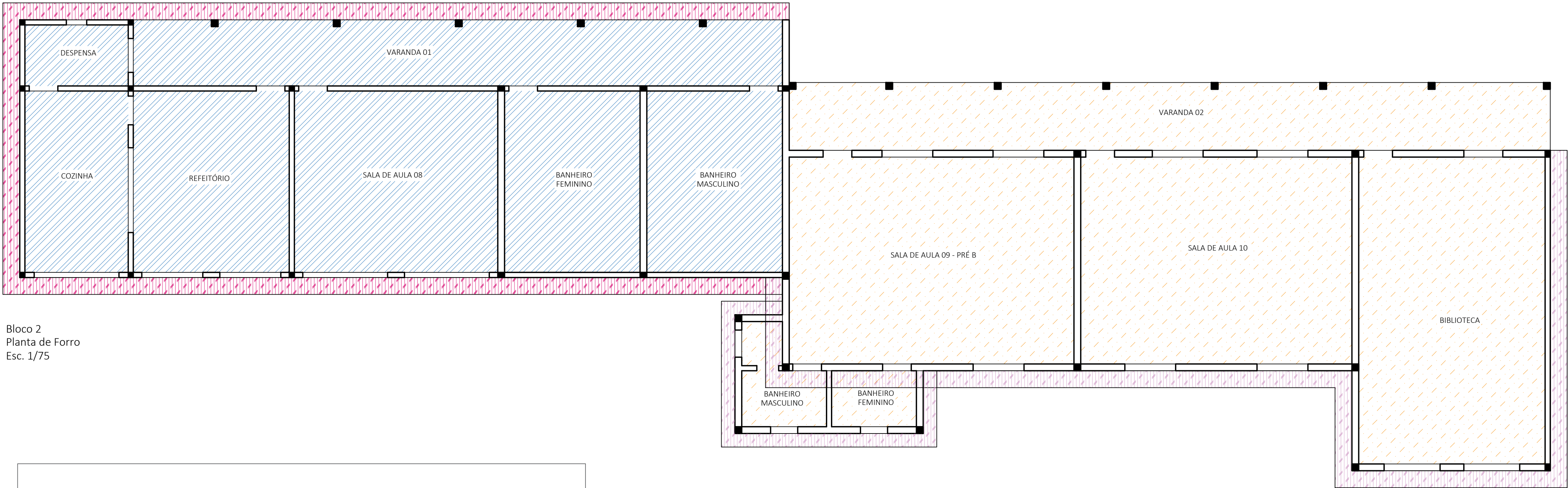

Bloco 2
Planta de Forro
Esc. 1/75

- Reparo e pintura do forro de madeira
- Pintura do forro de laje
- Troca do forro de madeira por PVC
- Fazer caixa de vento nova com PVC, L= 50cm
- Pintura do beiral de concreto, L= 50cm

FORRO	
PINTURA DO FORRO E BEIRAIAS DE LAJE	317,62m ²
PINTURA DO FORRO DE MADEIRA	409,96m ²
REMOÇÃO DE FORRO E BEIRAIAS DE MADEIRA	135,62m ²
FORRO NOVO DE PVC E BEIRAIAS	135,62m ²

PROJETO

REFORMA

COLABORADORA

ANDRESSA K. MEDEIROS

TIPO

ADEQUAÇÕES

ENDEREÇO

RS - 241 Estrada do Loreto - Loreto - São Vicente do Sul/Rs

DESCRIÇÃO DA PRANCHA

Planta de Forro

CLIENTE / PROJETO

LOTE

--- M²

CONSTRUÇÃO

968,62 M²

DATA

Abril/2023

PRANCHA Nº

2/8

PROPRIETÁRIO

Prefeitura de São Vicente do Sul
CNPJ 87.572.079/0001-03

RESPONSÁVEL

RESPONSÁVEL TÉCNICO

Carla Regina Gonçalves Minuz
CPF 019.508.330-98

ARQUITETA

em CARLA MINUZZI
CAU/Rs 199596-3

PREFEITURA / ÓRGÃOS COMP.

ALTERAÇÕES

OBSERVAÇÕES / CARIMBO

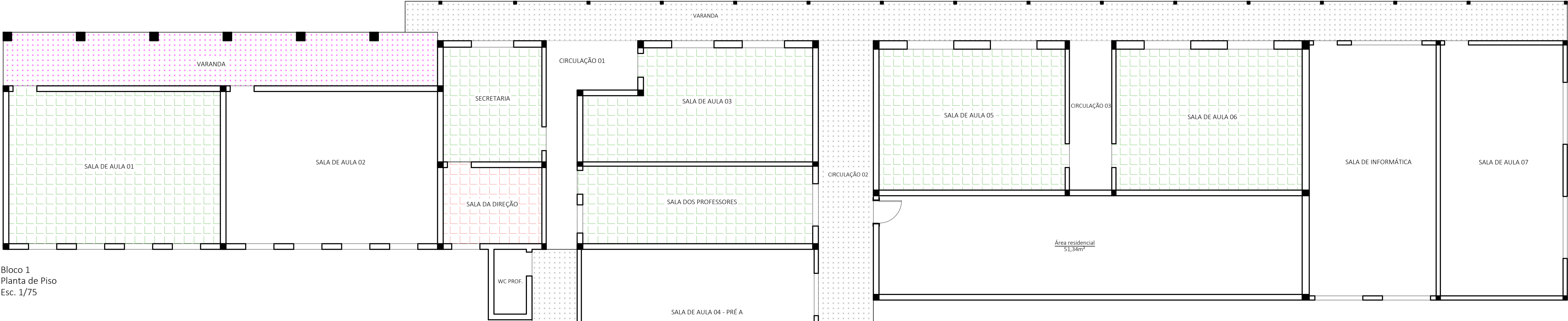

Bloco 1
Planta de Piso
Esc. 1/75

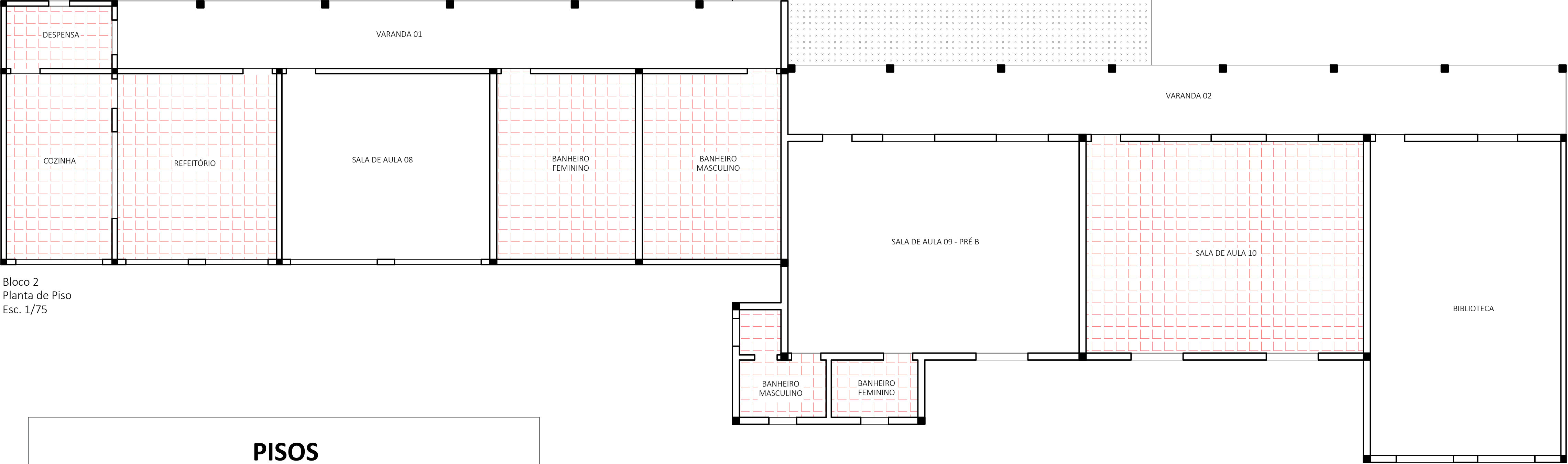

Bloco 2
Planta de Piso
Esc. 1/75

- Trocar piso
- Remoção do parquet e colocação de piso cerâmico
- Concreto alisado
- Retirada de piso e execução de concreto alisado

PISOS	
PISO CERÂMICO	330,87m²
REMOÇÃO DE PARQUET	173,83m²
REMOÇÃO DE PISO EXISTENTE	186,15m²
EXECUÇÃO CONCRETO ALISADO	156,05m²

PROJETO

REFORMA

COLABORADORA

ANDRESSA K. MEDEIROS

TIPO

ADEQUAÇÕES

ENDEREÇO

RS - 241 Estrada do Loreto - Loreto - São Vicente do Sul/Rs

DESCRIÇÃO DA PRANCHA

Planta de Piso

LOTE

--/-- M²

CONSTRUÇÃO

968,62 M²

DATA

Abril/2023

PRANCHA Nº

3/8

PROPRIETÁRIO

Prefeitura de São Vicente do Sul
CNPJ 87.572.079/0001-03

RESPONSÁVEL

RESPONSÁVEL TÉCNICO

Carla Regina Gonçalves Minuz
CPF 019.506.330-98

ARQUITETA

em

CARLA MINUZZI

CAU/Rs 199596-3

(55) 99955 4607 • carlaminuz.arq.urb@gmail.com • Rua General João Antônio, 1260/01 • São Vicente do Sul/Rs

PREFEITURA / ÓRGÃOS COMP.

ALTERAÇÕES

OBSERVAÇÕES / CARIMBO

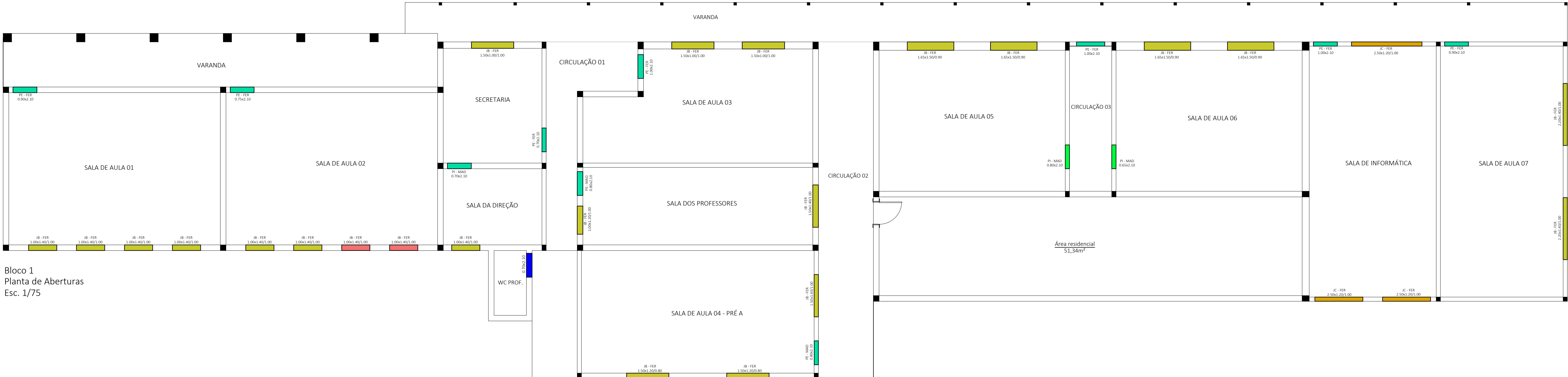

Bloco 1
Planta de Aberturas
Esc. 1/75

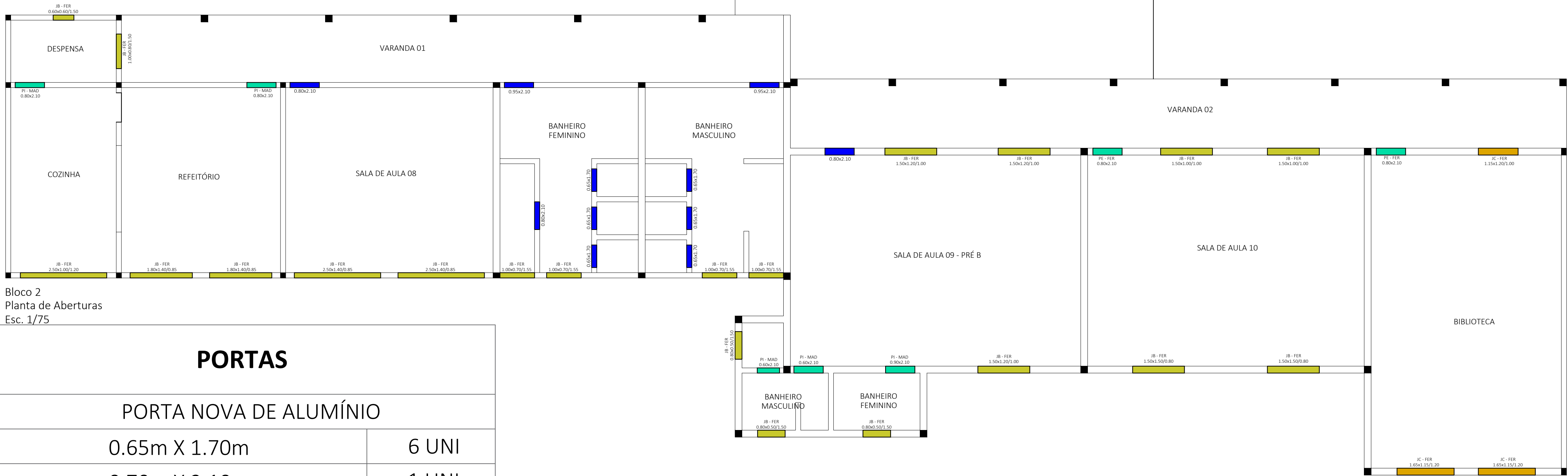

Bloco 2
Planta de Aberturas
Esc. 1/75

- Pintura janela de correr de ferro
- Pintura bascula de ferro
- Concerto de bascula de ferro
- Porta nova de alumínio
- Trocar fechadura e pintar porta
- Pintar porta

PORTAS

PORTA NOVA DE ALUMÍNIO	
0.65m X 1.70m	6 UNI
0.70m X 2.10m	1 UNI
0.80m X 2.10m	3 UNI
0.95m X 2.10m	2 UNI
PINTURA DE PORTA DE ALUMÍNIO	16,49m²
PINTURA DE PORTA DE MADEIRA	15,96m²
TROCA DE FECHADURA	2 UNI

JANELAS

PINTURA DAS JANELAS DE FERRO	
BASCULAS	44 UNI
DE CORRER	6 UNI

PROJETO

REFORMA

COLABORADORA

ANDRESSA K. MEDEIROS

TIPO

ADEQUAÇÕES

ENDEREÇO

RS - 241 Estrada do Loreto - Loreto - São Vicente do Sul/Rs

DESCRIÇÃO DA PRANCHA

Planta de Aberturas

LOTE

--M²

CONSTRUÇÃO

968,62 M²

DATA

Abril/2023

PRANCHA Nº

4/8

PROPRIETÁRIO

Prefeitura de São Vicente do Sul
CNPJ 87.572.079/0001-03

RESPONSÁVEL TÉCNICO

Carla Regina Gonçalves Minuz
CPF 019.506.330-98

ARQUITETA

em

CARLA MINUZZI

CAU/Rs 199596-3

(55) 99955 4607 • carlaminuz.arq.urb@gmail.com • Rua General João Antônio, 1260/01 • São Vicente do Sul/Rs

ALTERAÇÕES

OBSERVAÇÕES / CARIMBO

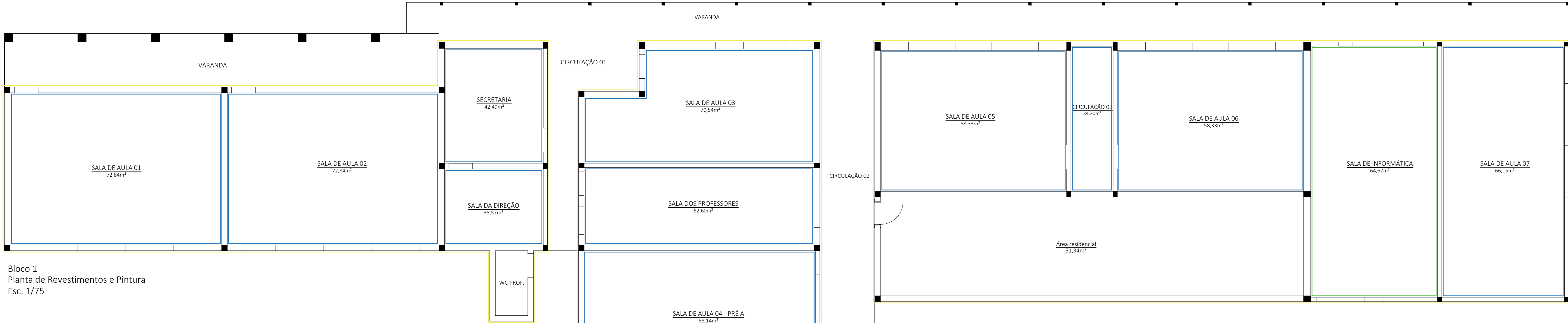

Bloco 1
Planta de Revestimentos e Pintura
Esc. 1/75

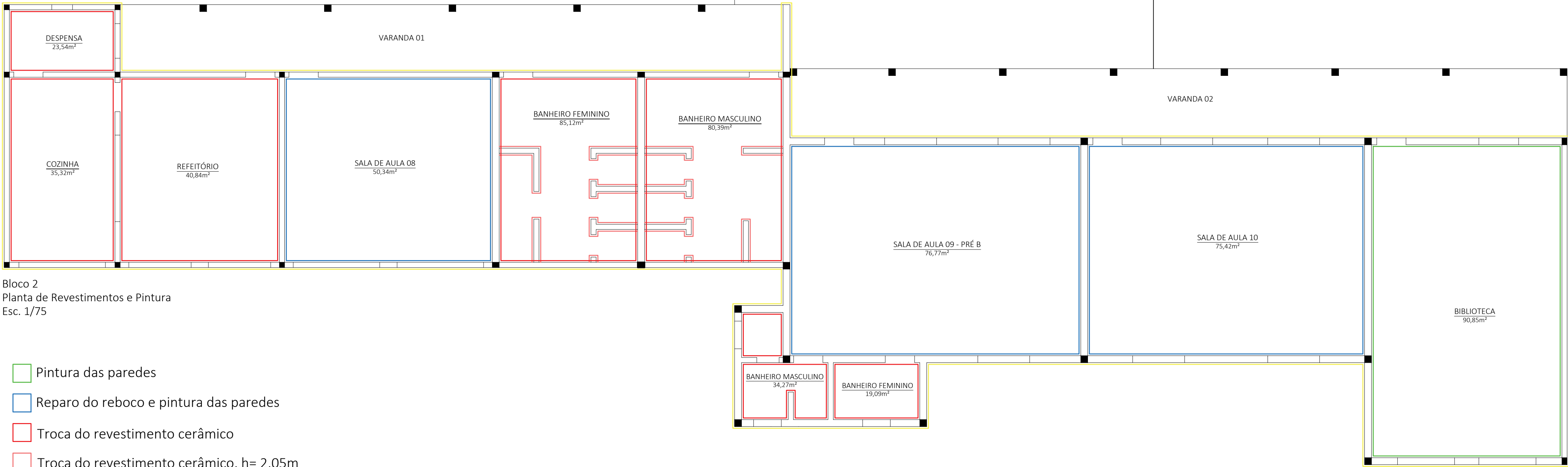

Bloco 2
Planta de Revestimentos e Pintura
Esc. 1/75

- Pintura das paredes
- Reparo do reboco e pintura das paredes
- Troca do revestimento cerâmico
- Troca do revestimento cerâmico, h= 2,05m
- Reparo e pintura externa

PAREDES	
PINTURA DE PAREDE INTERNA	990,38m²
REVESTIMENTO CERÂMICO	318,57m²
PINTURA DE PAREDE EXTERNA	857,96m²

PROJETO

REFORMA

COLABORADORA

ANDRESSA K. MEDEIROS

TIPO

ADEQUAÇÕES

ENDEREÇO

RS - 241 Estrada do Loreto - Loreto - São Vicente do Sul/Rs

DESCRIÇÃO DA PRANCHA

Planta de Revestimento e Pintura

LOTE

--- M²

CONSTRUÇÃO

968,62 M²

DATA

Abril/2023

PRANCHA Nº

5/8

PROPRIETÁRIO

Prefeitura de São Vicente do Sul
CNPJ 87.572.079/0001-03

RESPONSÁVEL

RESPONSÁVEL TÉCNICO

Carla Regina Gonçalves Minuz
CPF 019.508.330-98

ARQUITETA

em

CARLA MINUZZI

CAU/Rs 199596-3

(55) 99955 4607 • carlaminuz.arq.urb@gmail.com • Rua General João Antônio, 1260/01 • São Vicente do Sul/Rs

PREFEITURA / ÓRGÃOS COMP.

ALTERAÇÕES

OBSERVAÇÕES / CARIMBO

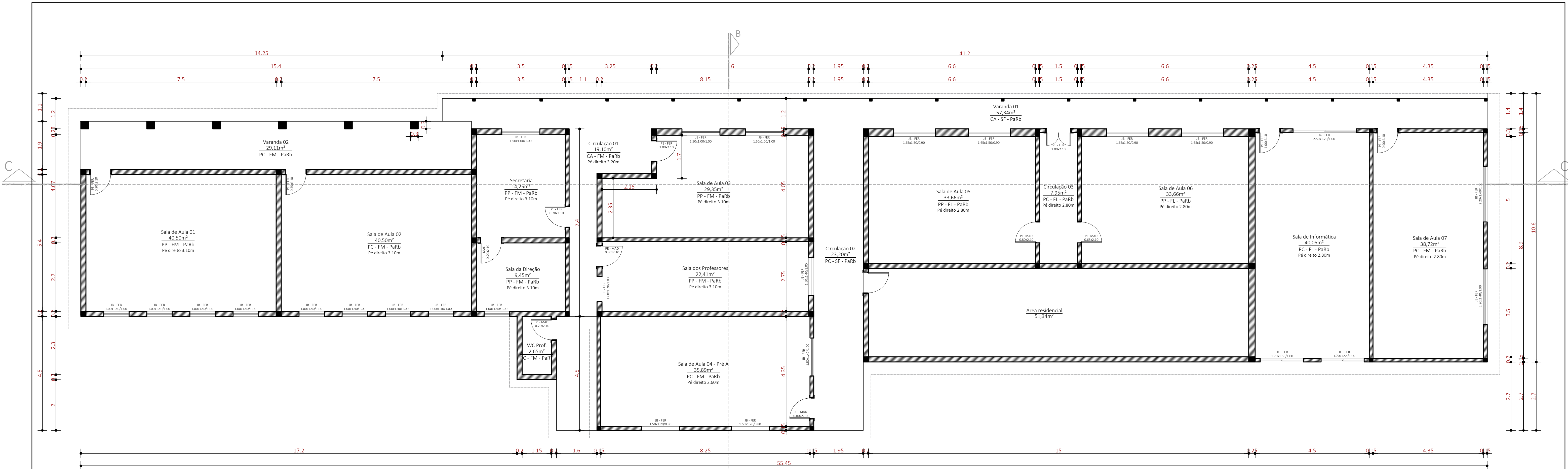

Bloco 1
Planta Baixa Técnica
Esc. 1/75

BLOCO 01

AMBIENTE	NÍVEL	ÁREA
SALA DE AULA 01	TÉRREO	40,50m²
SALA DE AULA 02	TÉRREO	40,50m²
SALA DE AULA 03	TÉRREO	29,35m²
SALA DE AULA 04	TÉRREO	35,89m²
SALA DE AULA 05	TÉRREO	33,66m²
SALA DE AULA 06	TÉRREO	33,66m²
SALA DE AULA 07	TÉRREO	38,72m²
SALA DE INFORMÁTICA	TÉRREO	40,05m²
SECRETARIA	TÉRREO	14,25m²
DIREÇÃO	TÉRREO	09,45m²
SALA DOS PROFESSORES	TÉRREO	22,41m²
WC PROFESSORES	TÉRREO	02,65m²
ÁREA RESIDENCIAL	TÉRREO	51,34m²
VARANDA 01	TÉRREO	57,34m²
VARANDA 02	TÉRREO	29,11m²
CIRCULAÇÃO 01	TÉRREO	19,10m²
CIRCULAÇÃO 02	TÉRREO	23,20m²
CIRCULAÇÃO 03	TÉRREO	07,95m²
ÁREA ÚTIL TOTAL= 529,13m²		
ÁREA TOTAL CONSTRUÍDA = 574,89m²		

BLOCO 02

AMBIENTE	NÍVEL	ÁREA
SALA DE AULA 08	TÉRREO	32,10m²
SALA DE AULA 09	TÉRREO	51,24m²
SALA DE AULA 10	TÉRREO	48,80m²
BIBLIOTECA	TÉRREO	49,77m²
COZINHA	TÉRREO	16,31m²
DESPENSA	TÉRREO	05,49m²
REFEITÓRIO	TÉRREO	24,61m²
BANHEIRO FEMININO	TÉRREO	21,20m²
BANHEIRO MASCULINO	TÉRREO	21,20m²
WC PRÉ FEMININO	TÉRREO	04,12m²
WC PRÉ MASCULINO	TÉRREO	05,86m²
VARANDA 01	TÉRREO	37,34m²
VARANDA 02	TÉRREO	44,90m²
ÁREA ÚTIL TOTAL= 362,94m²		
ÁREA TOTAL CONSTRUÍDA = 393,73m²		

ÁREA TOTAL BLOCO 01= 574,89m²
ÁREA TOTAL BLOCO 02= 393,73m²
ÁREA TOTAL CONSTRUÍDA = 968,62m²

LEGENDA / PORTAS E JANELAS

- PE - MAD - Porta Externa de Madeira
- PI - MAD - Porta Interna de Madeira
- PEC - MAD - Porta Externa de Correr de Madeira
- JC - MAD - Janela de Correr de Madeira
- JCV - MAD - Janela de Correr com Veneziana de Madeira
- JMX - MAD - Janela Maxi-ar de Madeira

MODELO/TIPO DA JANELA
LARGURA x ALTURA x PEITORIL

LEGENDA / P (PISO) - F (FORRO) - Pa (PAREDE)

- PC - Piso Cerâmico
- PP - Piso Parquet
- PG - Piso Granitina
- FL - Forro de Laje
- FM - Forro de Madeira
- SF - Sem Forro
- PaRb - Parede Rebocada e Pintada
- PaRp - Parede da Pia e Tanque revestida até o Teto
- PaRT - Parede revestida com azulejo até o Teto

PROJETO

REFORMA

COLABORADORA

ANDRESSA K. MEDEIROS

TIPO

ADEQUAÇÕES

ENDEREÇO

RS - 241 Estrada do Loreto - Loreto - São Vicente do Sul/Rs

DESCRIÇÃO DA PRANCHA

Planta Baixa Técnica Bloco 1

LOTE

--- M²

CONSTRUÇÃO

968,62 M²

DATA

Abril/2023

PRANCHA Nº

PROPRIETÁRIO

Prefeitura de São Vicente do Sul
CNPJ 87.572.079/0001-03

6/8

RESPONSÁVEL TÉCNICO

Carla Regina Gonçalves Minuz
CPF 019.506.330-98

ARQUITETA

emCARLA MINUZZI
CAU/Rs 199596-3

(55) 99955 4607 • carlaminiz.arq.urb@gmail.com • Rua General João Antônio, 1260/01 • São Vicente do Sul/Rs

PREFEITURA / ÓRGÃOS COMP.

ALTERAÇÕES

OBSERVAÇÕES / CARIMBO

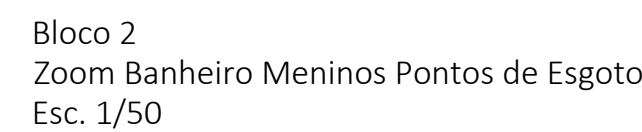
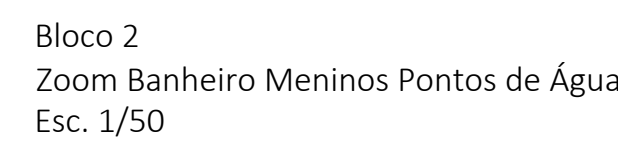
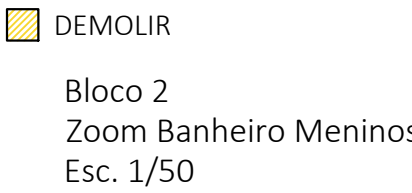
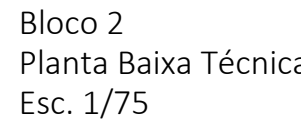

7/8

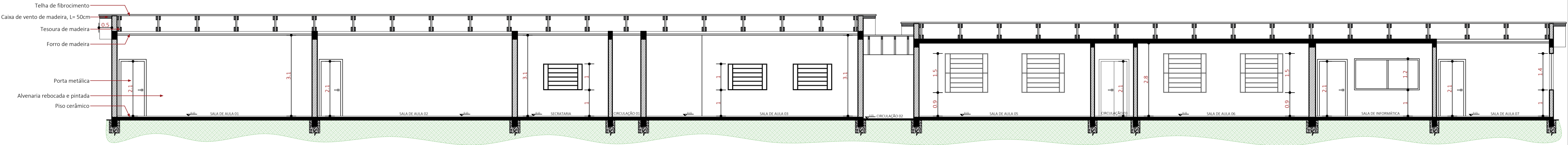

Corte BB'
Bloco 1 e Bloco 2
Esc. 1/75

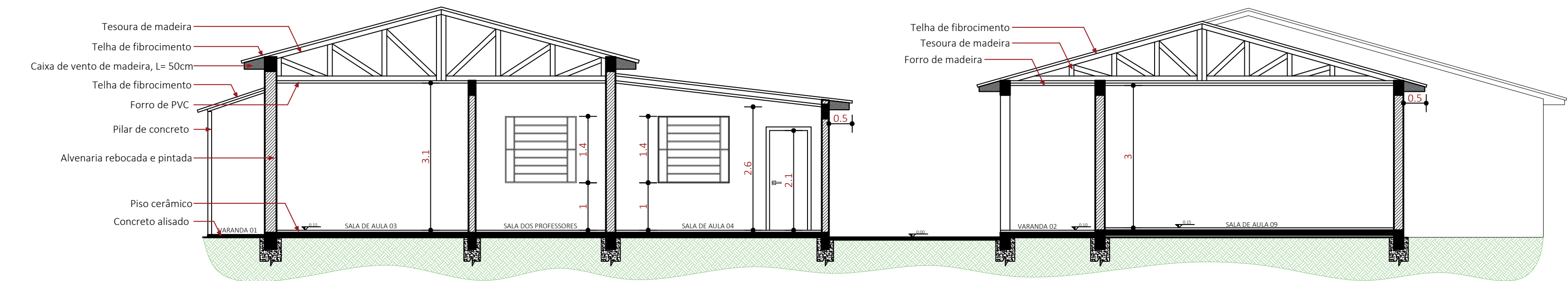

Corte BB'
Bloco 1 e Bloco 2
Esc. 1/75

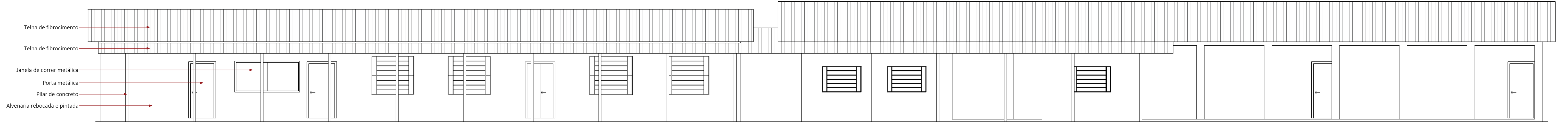

Fachada
Bloco 1
Esc. 1/75



Fachada
Bloco 2
Esc. 1/75

CLIENTE / PROJETO	PROJETO		REFORMA		COLABORADORA		ANDRESSA K. MEDEIROS		TIPO		ADEQUAÇÕES	
	ENDEREÇO											
	RS - 241 Estrada do Loreto - Loreto - São Vicente do Sul/Rs											
	DESCRIÇÃO DA PRANCHA											
Cortes e Fachadas Bloco 1 e 2												
RESPONSÁVEL	LOTE		--- M²		CONSTRUÇÃO		968,62 M²		DATA		Abril/2023	
	PROPRIETÁRIO										8/8	
	Prefeitura de São Vicente do Sul CNPJ 87.572.079/0001-03											
PREFEITURA / ÓRGÃOS COMP.	RESPONSÁVEL TÉCNICO											
	Carla Regina Gonçalves Minuz CPF 019.506.330-98											
PREFEITURA / ÓRGÃOS COMP.	(55) 99955 4607 • carlaminuz.arq.urb@gmail.com • Rua General João Antônio, 1260/01 • São Vicente do Sul/Rs											
	ALTERAÇÕES											
	OBSERVAÇÕES / CARIMBO											